

Provincie Gelderland, dienst Ruimte, Economie en Welzijn
T.a.v. [REDACTED]
Postbus 9090
6800 GX ARNHEM

Doc.nr.:	
Zaak nr.:	
Dienst:	
Datum:	23 FEB. 2006
Provincie Gelderland	

Verzenddatum: 22 FEB. 2006
Nummer: 06.01909
Uw brief van: 17 januari 2006
Uw kenmerk: 2006-001168
Onderwerp: EVZ Oude IJssel / Plan
Roerdomp, Projectnummer
WL2003.022

Contactpersoon: [REDACTED]
Telefoon: [REDACTED]
E-mail: [REDACTED]@wrij.nl
Kopie aan: auteur, [REDACTED] financiën
Bijlage(n): div.

Geachte [REDACTED],

In aansluiting op uw brief van 17 januari 2006, kenmerk 2006-001168, doe ik u hierbij de gevraagde informatie toekomen met betrekking tot het project EVZ Oude IJssel / Plan Roerdomp, projectnummer WL2003.022.

De bijgevoegde informatie betreffen kopieën van de kwartaalrapportage en de eindafrekening aan Dienst Landelijk Gebied. De kwartaalrapportage (tevens eindrapportage) geeft een duidelijk verslag van welke activiteiten zijn uitgevoerd en welke resultaten zijn bereikt. In de eindafrekening zijn de werkelijk gemaakte kosten aangegeven.

Ik zou u willen verzoeken de definitieve subsidie vast te stellen en het bedrag over te maken op bankrekening nummer 6367.57.331 onder vermelding van projectnummer 8255-56412-632101

Ik hoop u hiermee voldoende te hebben geïnformeerd.

Hoogachtend,

[REDACTED]
[REDACTED]
manager Stroomgebied Midden



dienst landelijk gebied
voorontwikkeling en beheer

niet door aanvrager in te vullen

datum ontvangst:			par. ontvangst	POP- nr.
Projectnaam:				

Voortgangsrapportage

Op welk kwartaal en jaar heeft dit verslag betrekking? 1^e kwartaal van 2005

Dit betreft een: **kwartaalrapportage** (deel A, B, D en E invullen)

tevens eindrapportage

A Algemene gegevens aanvrager

	Aanvrager / aanvragende instantie
1. Naam	Waterschap Rijn en IJssel
2. Straat en huisnummer	Liemersweg 2
3. Postcode en plaats	7006 GG Doetinchem
4. Postbus	148
5. Postcode en plaats	7000 AC Doetinchem
6. Telefoon	0314-369369
7. Telefax	0314-343258
8. (post)bankrekening van de aanvrager	6367.57.331
9. Naam en telefoon contactpersoon	[REDACTED]
10. E-mailadres contactpersoon	[REDACTED]@wrij.nl
Naam project	EVZ Oude IJssel/Plan Roerdomp: Magnoliaaan
POP-nr. (zie beschikking)	SGB 6158

*) doorhalen wat niet van toepassing is

NB. Deze rapportage dient te worden ingediend uiterlijk 14 dagen na afloop van het betreffende kwartaal.



dienst landelijk gebied
voor ontwikkeling en beheer

B KWARTAALRAPPORTAGE

B1. VOORTGANGSVERSLAG

Besteed aandacht aan de volgende aspecten:

Voortgang van het project ten opzichte van de planning
Het project is afgerond.

*Verwachte verdere doorlooptijd en de invloed van de knelpunten daarop *)*
N.v.t.

Beschrijving van de verrichte werkzaamheden/activiteiten
De werkzaamheden zijn conform de inrichtingsschets uitgevoerd in het 1^e kwartaal van 2005.

Tot nu toe gerealiseerde deel van de output (beschrijven aan de hand van de indicatoren uit de verleningsbeschikking)
0,5 km gerealiseerde natte verbingszone.

Eventuele gemotiveerde afwijkingen t.o.v. het projectplan en hoe hiermee is omgegaan
Geen

Eventueel voorstel tot wijziging van het project(plan) op de volgende punten
N.v.t.

*) bij uitloop van de werkzaamheden/activiteiten uitstel vragen conform artikel 1 van de Algemene subsidievoorwaarden (bijlage 2 van de subsidieverleningsbeschikking).
Voor SGB-projecten is geen verlenging van de uitvoeringsduur mogelijk



dienst landelijk gebied
voor ontwikkeling en beheer

Verwachte realisatie van de output
Ongewijzigd

Ondernomen activiteiten m.b.t. voorlichting en publiciteit

Op 21 januari 2005 zijn de omwonenden per brief geïnformeerd over de start van de werkzaamheden. Op 29 januari en 2 februari 2005 is er in de regionale media aandacht besteedt aan de in uitvoering zijnde werkzaamheden.

B2 FINANCIËLE VOORTGANG

Voortgang en prognose (Verplicht invullen)

(bedragen in euro's)

<u>Projectkosten</u> (neem de kosten-soorten uit bijlage 1 van de subsidie-verlenings-beschikking over)	(a) <u>Begrote kosten</u> (conform bijlage 1 van de subsidie-verlenings-beschikking)	(b) <u>werkelijk besteed t/m deze periode</u>	(c) <u>Verwachte uitgaven huidig EU-boekjaar</u> (te declareren bij BO vóór 15 augustus)	(d) <u>Verwachte uitgaven volgend EU-boekjaar</u> (te declareren bij BO ná 15 september)	(b+c+d) <u>Verwachte totale uitgaven</u> na afronding van het project
Voorbereiding & toezicht	€ 1.436,60	€ 1.288,12	€ 0,--	€ 0,00	€ 1.288,12
Uitvoering	€ 8.869,00	€ 8.164,25	€ 0,--	€ 0,00	€ 8.164,25
Promotie en publiciteit	€ 500,00	€ 0,--	€ 0,--	€ 0,00	€ 0,00
Subtotaal excl. btw	€ 10.805,60	€ 9.452,37	€ 0,--	€ 0,00	€ 9.452,37
BTW 19% (uitvoeringskosten)	€ 1.685,11	€ 1.551,21	€ 0,--	€ 0,00	€ 1.551,21
Totale kosten incl. btw	€ 12.490,71	€ 11.003,58	€ 0,--	€ 0,00	€ 11.003,58



dienst landelijk gebied
voorontwikkeling en beheer

Indien een aanzienlijke afwijking van de projectbegroting en/of de financiële planning zoals aangegeven in bijlage 1 van de subsidie verleningsbeschikking wordt voorzien, (B2, tabel 2) geef dan hiernaast de reden hiervan aan.

nee

Reden:



dienst landelijk gebied
voor ontwikkeling en beheer

C EINDRAPPORTAGE

C1. EINDVERSLAG

Besteed aandacht aan de volgende aspecten:

Beschrijving van de verrichte werkzaamheden/activiteiten na indienen van de laatste voortgangsrapportage
De werkzaamheden zijn uitgevoerd conform de inrichtingsschets uitgevoerd. I.v.m. de weers- en terreinomstandigheden is dit gebeurt in 2 fases (week 4 en 5 en week 12). De vrijkomende stobben en overtollige grond zijn verwerkt in het terrein.

Eventuele gemotiveerde afwijkingen t.o.v. het projectplan en hoe hiermee is omgegaan
N.v.t.

Gerealiseerde output
0,5 km gerealiseerde natte verbindingzone.

Ondernomen activiteiten m.b.t. voorlichting en publiciteit
Op 21 januari 2005 zijn de omwonenden per brief geïnformeerd over de start van de werkzaamheden. Op 29 januari en 2 februari 2005 is er in de regionale media aandacht besteedt aan de in uitvoering zijnde werkzaamheden.

C2 FINANCIËLE VOORTGANG

(bedragen in 1000 euro's)

<u>Projectkosten</u> (neem de kostensoorten uit bijlage 1 van de subsidieverleningsbeschikking over)	<u>Begrote kosten</u> (conform bijlage 1 van de subsidieverleningsbeschikking)	<u>Werkelijke kosten</u>
Vorbereiding en Toezicht	€ 1.436,60	€ 1.288,12
Uitvoering	€ 8.869,00	€ 8.164,25
Promotie en Publiciteit	€ 500,00	€ 0,00
Subtotaal excl. b.t.w.	€ 10.805,60	€ 9.452,37
B.t.w. 19% (over uitvoeringskosten)	€ 1.685,11	€ 1.551,21
	+	
Totale kosten incl. b.t.w.	€ 12.490,71	€ 11.003,58



dienst landelijk gebied
voor ontwikkeling en beheer

D BIJLAGEN

Voeg relevante officiële bewijsstukken toe (voor zover nog niet eerder aangeleverd) zoals:

- ☐ Procesverbaal van aanbesteding
- ☒ Kopie van gunningsbrieven
- ☐ Revisietekeningen
- ☒ Foto's van publiciteits- en voorlichtingssactiviteiten (in geval van een eindverslag)
- ☒ Kaartje met de uiteindelijke ligging van de gerealiseerde objecten (in geval van een eindverslag)

E ONDERTEKENING DOOR AANVRAGER OF DAARTOE GEMACHTIGDE

Aldus naar waarheid ingevuld,

Doetinchem (plaats)

02-05-2005 (datum)

(ing)

(naam)

WATERSCHAP RIJN EN IJSSEL
LIEMERSWEG 2
7006 GG DOETINCHEM

Coördinator werkgebied (functie)

Fa. Hobelman - Halle

Bielemansdijk 42
7025 CW HALLE

19 JAN. 2005

Verzenddatum:

Nummer:

Uw brief van:

Uw kenmerk:

Onderwerp:

05.00579
11 januari 2005

EVZ Oude IJssel / Plan
Roerdomp Magnoliaaan
Doesburg

Contactpersoon:

Telefoon:

E-mail:

Kopie aan:

Bijlagen:

auteur

rwrij.nl

Geachte [REDACTED]

Bij dezen verleen ik u opdracht tot het uitvoeren van de werkzaamheden in het kader van het project EVZ Oude IJssel / Plan Roerdomp nabij de Magnoliaaan te Doesburg.

De werkzaamheden moeten in overeenstemming met de op 7 januari 2004 aan u verstrekte inrichtingsschets met bijbehorende omschrijving worden uitgevoerd voor een totaalbedrag van € 12.330,-- exclusief BTW (zijnde € 14.672,70 inclusief BTW).

De contactpersoon namens het waterschap voor de uitvoering van bovengenoemde werkzaamheden is de coördinator werkgebied [REDACTED] doorkiesnummer [REDACTED]

Ik verzoek u de werkzaamheden zo spoedig mogelijk in uitvoering te nemen.

Met vriendelijke groet,

[REDACTED]
manager Stroomgebied Midden

Let op!

Op uw factuur dient de naam van de contactpersoon [REDACTED] en het projectnummer, 4705-56412-632101, te worden vermeld.

Per factuur of brief graag niet meer dan een onderwerp behandelen.

Kredietbeperking is niet van toepassing.

Op alle locaties van Waterschap Rijn en IJssel gelden onze arbo- en milieuregels.

BTW nummer = NL805432759B01.



Fa. Hobelman – Halle

Cultuurtechniek

Slootonderhoud

G.W.W.

Bielemansdijk 42
7025 CW Halle
Telefoon 0573 – 461353 / [REDACTED]
Fax 0573 - 461600
Bank: Rabo Ruurlo
Rek.nr. 35 67 01 468
K.v.K. - Arnhem 09033002

Aan: Waterschap Rijn en IJssel
t.a.v. [REDACTED]
Postbus 148
7000 AC Doetinchem

Halle, 11 januari 2005.

Betreft: Prijsopgave.

Geachte [REDACTED]

Hierbij ontvangt U een begroting voor het 'plan Roerdomp' zoals door U beschreven en door ons ter plaatse besproken:

rupsgraafmachine	80 uur a €	[REDACTED]	€ [REDACTED]
aan- en afvoer graafmachine	8 uur a €	[REDACTED]	€ [REDACTED]
mobile graafmachine met houtklepel	16 uur a €	[REDACTED]	€ [REDACTED]
mobile graafmachine	56 uur a €	[REDACTED]	€ [REDACTED]
tractor met dumper	80 uur a €	[REDACTED]	€ [REDACTED]
arbeider met zaagmateriaal	10 dgn a €	[REDACTED]	€ [REDACTED]
draglineschotten	80 ton a €	[REDACTED]	€ [REDACTED]
aan- en afvoer schotten			€ [REDACTED]
verwerkingskosten stobben/hout			€ [REDACTED]
	totaalkosten ex. BTW:		€12330.00

De prijzen (uren) zijn verrekenbaar.

We hopen U hiermee van dienst geweest te zijn en verblijven,

[REDACTED]
Hoofdbestuur,
[REDACTED]

Aan de bewoners van de Seringenlaan 29 t/m 39,
Magnolialaan 19 t/m 53 en Irisstraat 2 t/m 8

Doesburg

Verzenddatum: 21 januari 2005
Nummer:
Uw brief van:
Uw kenmerk:
Onderwerp: Herinrichting bosje
achterzijde Magnolialaan

Contactpersoon: 
Telefoon: 
E-mail: @wrij.nl
Kopie aan: auteur, 

Bijlagen:

Geachte heer / mevrouw,

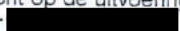

Zoals bij u bekend is het waterschap voornemens het bosje aan de achterzijde van de Magnolialaan opnieuw in te richten. Dit in het kader van het project EVZ Oude IJssel / Plan Roerdomp waarbij vooral het leefgebied van de Roerdomp wordt versterkt door de ontwikkeling van rietvegetatie. In overleg met een afvaardiging van de bewoners is hiervoor een inrichtingsplan opgesteld.

Op basis van genoemd inrichtingsplan is een kapvergunning aangevraagd bij de gemeente Doesburg. De gemeente heeft ons op 1 oktober 2004 de kapvergunning verleend. Verder hebben wij in het voorjaar van 2004 een toetsing voor de Flora- en Faunawet laten uitvoeren. Uit deze toetsing is naar voren gekomen dat voor uitvoering van het project geen ontheffingen nodig zijn in het kader van deze wet. Op de afgegeven kapvergunning zijn geen bezwaren ingediend zodat er nu geen belemmeringen meer zijn tegen de uitvoering. Wij zijn dan ook voornemens om op 24 januari 2005 te starten met de uitvoering van de werkzaamheden. Deze zullen worden uitgevoerd door het cultuurtechnische aannemersbedrijf Hobelman uit Halle.

Voor het waterschap is de coördinator werkgebied,  belast met het dagelijkse toezicht op de uitvoering van de werkzaamheden. Hij is te bereiken op telefoonnummer .

Ik hoop u hiermee voldoende te hebben geïnformeerd.

Met vriendelijke groet,



manager Stroomgebied Midden

Winterrust parkje verstoord voor roerdomp

29 JAN. 2005

Het natuurgebiedje bij de Magnolialaan in Doesburg wordt flink onder handen genomen. Bomen en struiken worden gekapt en nieuwe waterwegen worden getrokken om een nieuw moerasgebiedje aan te leggen.

burgse natuurgebiedje bij de Magnolialaan. Bomen en struiken worden gekapt en oeveren worden aangepast. Een grote kraan trekt nieuwe waterwegen om de doorstroming te bevorderen.

De verstoring van de winterrust is nodig omdat het waterschap Rijn en IJssel het waterrijke natuurgebied verandert in een moeraslandschap waar vogels, en dan met name de bedreigde roerdomp, zich straks thuisvoelt. Het plan is dat het park in de toekomst onderdak biedt aan meer roerdompen en andere watervogels.

De plannen van het waterschap stuiten aanvankelijk op veel weerstand bij omwonenden. Jarenlang keek er niemand om naar het gebied, waardoor de natuur ongestoord zijn gang kon gaan en er een mooi natuurgebied ontstond. Bovendien zagen ze de bomen in het park als een natuurlijke geluidswering tegen het verkeer op de provincialeweg N338.

Geschrokken door de heftige reacties van omwonenden stelde het waterschap de plannen enigszins bij en worden er minder bomen gekapt.

Gelderlander

Een aantal bomen op het eilandje in het gebiedje is inmiddels gekapt. Het bos tussen het park en de provincialeweg blijft echter staan.

Ook enkele wilgen op het eilandje blijven staan. De overhangende takken boven het water, zijn een geliefd plekje voor veel vogels, waaronder het ijsvogeltje. Hetzelfde geldt voor de oevers. De oeverwanden van de oude loop worden verhoogd zodat ijsvogeltjes en oeverwaluizen hier kunnen nestelen.

In het natuurgebied mondt de oude loop van de IJssel uit in twee

takken. De onderste tak loopt dood en de bovenste tak staat in verbinding met het water aan de andere kant van de N338. Om de doorstroming van het water te verbeteren wordt er een nieuwe verbinding getrokken tussen de onderste en bovenste tak van beide waterlopen. Hierdoor ontstaat een nieuw eilandje waar rietvegetatie wordt aangelegd om huisvesting te bieden aan watervogels. De aanneer is deze week begonnen met het werk. Als alles volgens plan verloopt, keert eind volgende week de rust weer terug in het natuurgebied.

Door onze verslaggever

DOESBURG • Ronkende machines en snerpande kettingzagen trekken een spoor van vernieling door het anders zo rustige Does-

ken van remedial teaching) -
aanvang 20.00 uur.

'Het werk van de historieschilder J.H. Isings' lezing met dia's en verzameld materiaal door Ad Hóist: Zaal de Ko-
meit St. Elisabeth Doesburg, vrij-
dag 14.00 uur.

'Een uur muziek' met het Koken
kwartet (fluit, hobo, viool en
cello): Dorpskerk Ellecom, zater-
dag 15.30 uur.

Marijn Helder (piano) en Myr-
the Helder (viool): Podium Acan-
thus Doesburg, zondag 13.30 en
15.00 uur. Info: 0313 484178.

De Groove Troopers met 'de
Movies&Movies Tour': Kunst-
huis 13 Velp, zondag 16.00 uur.
Info: www.kunsthuis13.nl

Lunchpauzeconcert met Lind
Blom (slagwerk), Kees van der
Harst (klarinet) en Marcus de
Jong (gitaar): Conservatorium
Arnhem, dinsdag 13.00 uur.
Info: 026 3535643.

Jeugd
Familievoorstelling: 'Driestui-
vertjes', door Dwaars met mu-
ziek van Kurt Well: Kunsthuis 13
Velp, zondag 11.30 uur, vanaf 8
jaar. Info: www.kunsthuis13.nl

'Babar: de film', voor kinderen
vanaf 4 jaar: Kinderfilmhuis
Arnhem, zaterdag 10.00 woens-
dag. Op zaterdag na de film een
Babar-ketting maken van
Krimpy Dinky (maximaal 35
deelnemers). Info: www.filmhuis-
 arnhem.nl

TV Toys Museum Dieren: In de
grote zaal diorama's van de
langstlopende studio 100 series
(K3, Kabouter Plop, Samson en
Gert), woensdag 10.00-17.00
10.00-17.00 uur. In de vakantie
de hele week. Het hele jaar door
allerlei activiteiten, voor jong en
oud: look-a-like wedstrijden, ka-
raoke, schinken, films, speur-
tochten, buitenvoermenten.
Info: www.tvtoys.nl

Redactie: Blanca Wester - 0313
471338

ment beheerder en muziek-
docent Ger - land bege-
leidt de groep, en vooral
door zijn inspanningen is er
een popcultuur ontstaan. De
Rhedense poprij, waar
ieder jaar diverse bands aan
meedoen, mag zich in een
grote belangstelling verheu-
wen. De winnende band mag
zelfs een cd opnemen in de
studio van Jop Brouwer, het
inspireert velen om muziek te
gaan beoefenen. 'Moet de
jeugd dan naar de cafés?',
zeegt Sebastiaan. 'Als je be-
denkt dat dertienjarigen hier
al terechtkunnen, hoe stelt de
gemeente zich dat voor? Als
straks vernielingen worden

metant hier, als het al is dan is
het een stelletje, dat onenig-
heid heeft. Maar dat is
meestal zo weer opgelost',
zeegt Pau. 'Hier ligt een stuk
van mijn ziel, van alles heb-
ben we gedaan, wat dacht je
van die fantastische Rhevak-
weken? Daar denk je je leven
lang aan terug.'

Een groot feest
'Met Koninginnedag hebben
we nog een toffe avond ge-
had, we gingen pas 's mor-
gens om half zes naar bed',
mijmert Sebastiaan. 'De deur
op slot, iedereen had hapjes
meegenomen, het was een
groot feest. We hebben ook
zo ongeveer dezelfde mu-

VEER VERKEEREN WEER UIT
op de zenuwen. Eigenlijk
den we een beheerder
eten hebben, maar hoe
krig je een nieuwe kapitein
op een zinkend schip? Nu is
het Gerrit Dorland, die de kar
trekt en er enorm veel tijd in-
steekt. De inspirerende pop-
docent is enorm verknocht
aan 't Klokhuis en teveel mu-
ziekhebbende om
de
touwjes te laten vieren. Hij
zal zich verzetten tot de laat-
ste snik. Paul besluit: 'Het
wordt janken als het plat
gaat.' Hopelijk keert het tij en
wordt wat in 1965 met veel
tantam van start ging, niet in
2005 zomaar
afgebroken.

Natuurgebiedje Magnoliaaan houdt tóch diversiteit

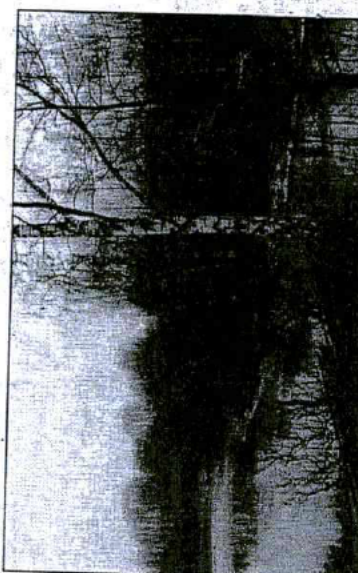

Een prachtige combinatie van water met waterriet, bomen en dicht
struweel - foto Blanca Wester

men konden blijven staan.
Ook klachten over de slechte
waterkwaliteit leidden tot
aanpassing van het plan: met
een kleine wijziging in de loop
van de gracht hoopt men de
doorstroming te bevorderen.
Prachtige rij berken gespaard
Hiet aantal bomen dat op de
nieuw aangevaagde kapver-

kleine graafmachine werd
handig gemanoeuvrerd,
waardoor inderdaad minder
bomen hoefden te wijken. Een
prachtige rij berken is zelfs in
zijn geheel gespaard geble-
ven, door de oorspronkelijk
geplande brede waterriet-
strook een aantal meter
verderop te realiseren.

Na vier dagen zit het halve
werk erop. Bomen worden er
niet meer gekapt, er moet al-
leen nog wat grond verzet
worden. Het 'plaatje' is nu dus
concreet zichtbaar. Dat laat
zien dat het natuurgebiedje
tóch zijn diversiteit behoudt.
Achter een moole, 'groene'
horizon, blijft de Rivierweg
grotendeels verborgen. Op de
voorgond is de oever niet al-
leen breder, maar ook grilliger
en dus speelser geworden. Die
is nu nog kaal, maar als straks
het nieuwe riet geplant is,
kunnen de watervogels er in
alle rust tussendoor stappen.
En sabb, vlak landschap is het
gelukkig niet geworden.

VELP-
bruari, na de carnavalsop-
tocht om 15.00 uur treedt op
in het Sem Cafe in Velp de
Welpse country rockband
'Rough Riders' op. Sem Cafe
bevindt zich aan de Noorder
parallelweg te Velp.

ALS JE OM MENSEN GEEFT,
GEEF JE AAN HET
NEDERLANDSE RODE KRUIS.

VEER WEG VERKEER VERKEER

DE GIECO 0800

HET NEDERLANDSE RODE KRUIS

Topografische kaart (28-4-2003)
Inrichting Magnoliaaan Doesburg

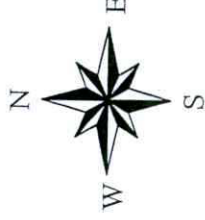
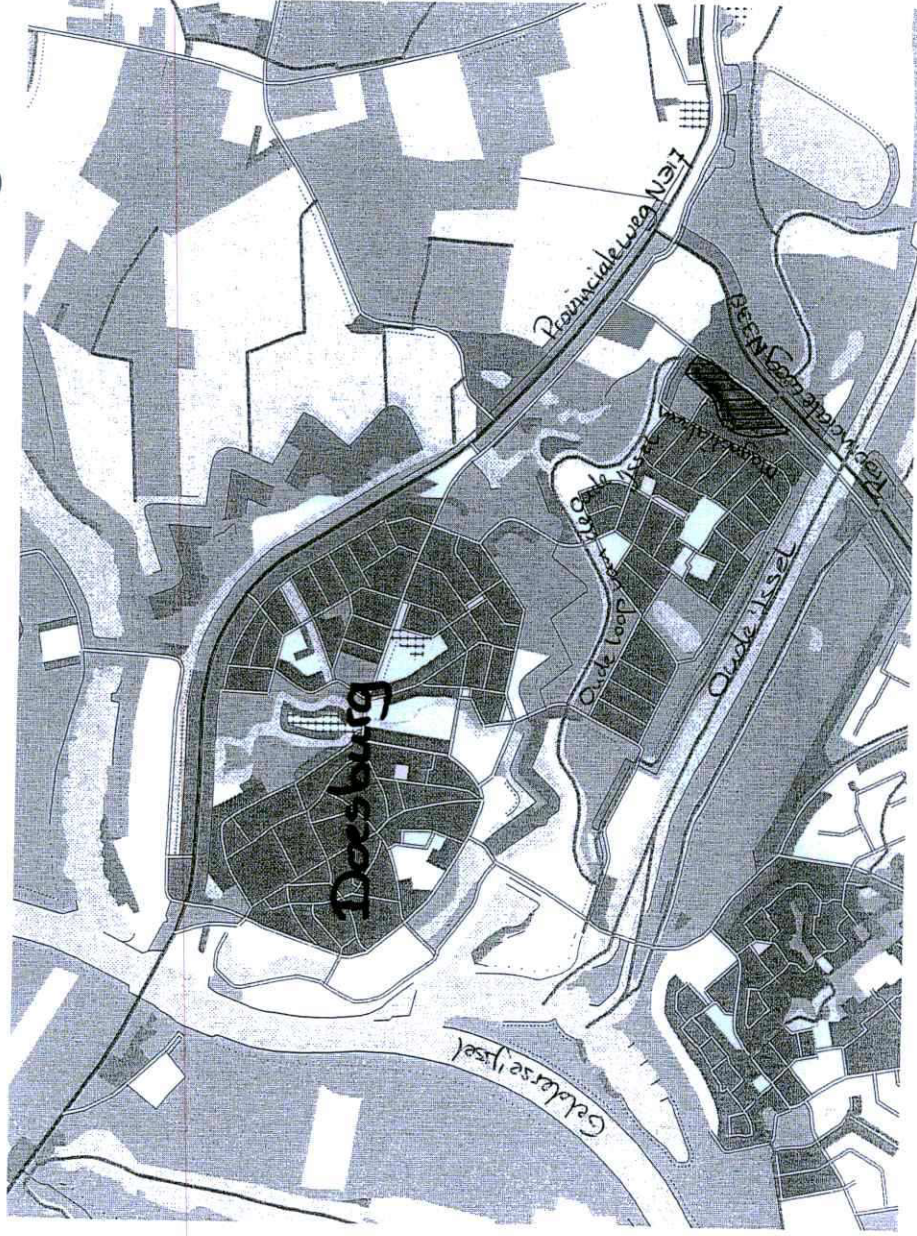

1:15424

Plan Roerdomp Magnoliablan

Situatie voor uitwerking

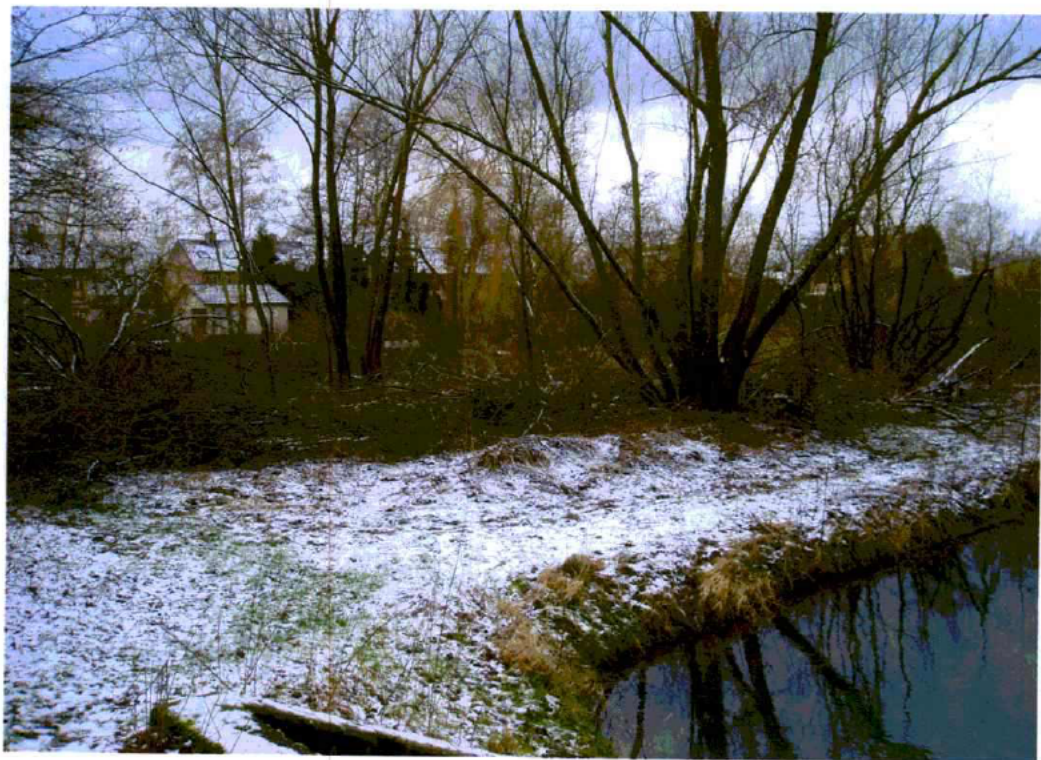

week 4-2005









Plan Roerdomp Magnoliaaan

Situatie na uitroering



week 6-2005









Plan Roerdomp Magnoliaaan

Situatie na uitroering

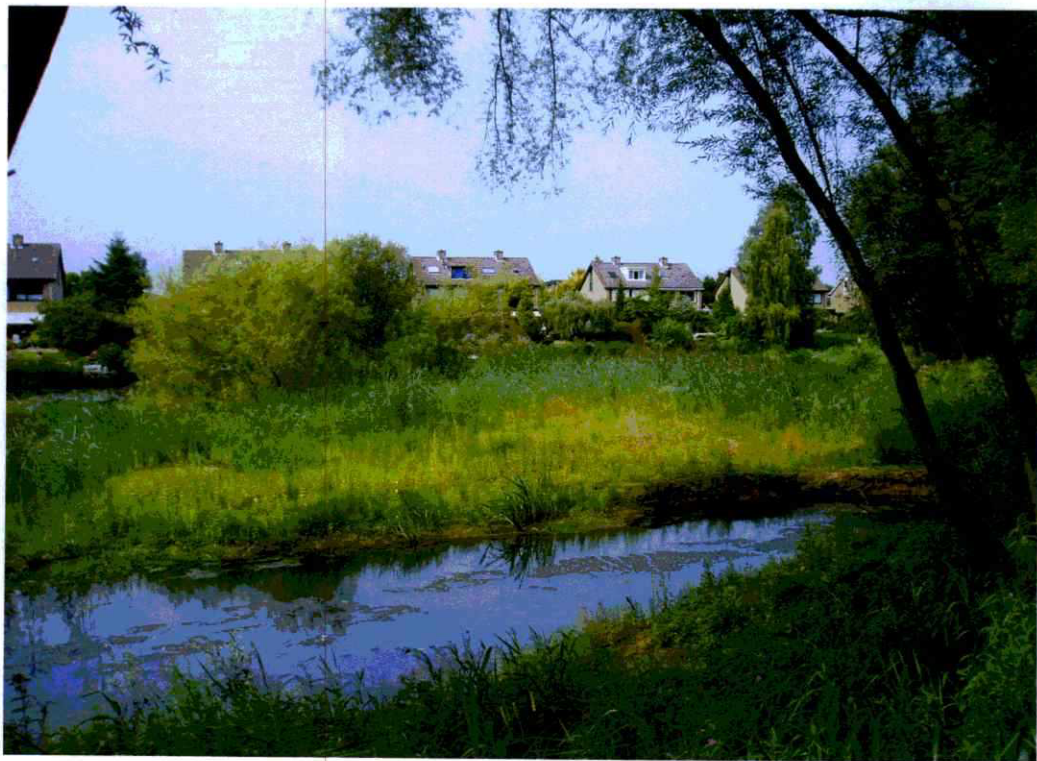

September 2005



dienst landelijk gebied
voor ontwikkeling en beheer

niet door aanvrager in te vullen

Datum ontvangst:	par. ontvangst	POP-nr.
Projectnaam:		

Dit betreft een aanvraag voor:

- ☐ termijnbetaling subsidie
☒ vaststelling van de subsidie (eindafrekening)

A. AANVRAGER

A1 Algemene gegevens aanvrager

	Aanvrager/ aanvragende instantie
1. Naam	Waterschap Rijn en IJssel
2. Straat en huisnummer	Liemersweg 2
3. Postcode en plaats	7006 GG DOETINCHEM
4. Postbus	148
5. Postcode en plaats	7000 AC DOETINCHEM
6. Telefoon	0314 - 369369
7. Telefax	0314 - 343258
8. e-mail adres	[redacted]@wrij.nl
9. (post)bankrekening van de aanvrager	6367.57.331
10. Naam en telefoon contactpersoon	[redacted]
11. e-mailadres contactpersoon	[redacted]@wrij.nl

*) doorhalen wat niet van toepassing is

A2 Gegevens project

Naam project	EVZ Oude IJssel/Plan Roerdomp: Magnoliaaan
POP-nr. (zie subsidieverleningsbeschikking)	SGB 6158



dienst landelijk gebied
voor ontwikkeling en beheer

B. FINANCIËN

B1 Financiële projectgegevens

1. Is de aanvrager BTW verschuldigd op dit project?
2. Kan de aanvrager de verschuldigde omzetbelasting verrekenen?

☒ Ja

☐ Nee

☐ Ja

☒ Nee

Kostenoverzicht

Bedragen in euro's vermelden

<u>Projectkosten</u> (gebruik de kostensoorten uit bijlage 1 van de subsidie-verlenings-beschikking)	<u>Begrote kosten</u> (conform bijlage 1 van de subsidie-verlenings-beschikking)	<u>Realisatie van de kosten tot nu toe</u> (Betaalde facturen excl. BTW)	<u>BTW-bedrag</u>
Vorbereiding en Toezicht	€ 1.436,60	€ 1.082,45	€ 205,67
Uitvoering	€ 8.869,00	€ 8.164,25	€ 1551,21
Promotie en Publiciteit	€ 500,00	€ 0,00	€ 0,00
Subtotaal		€ 9.246,70	€ 1.756,88
B.t.w. 19% (over uitvoeringskosten)	€ 1.685,11		
Totale kosten incl. b.t.w.	€ 12.490,71		
Totale baten	€ 0,00	€ 0,00	
Totale netto-kosten	€ 12.490,71	€ 9.246,70	€ 1.756,88

1. Hebben zich wijzigingen voorgedaan in de projectkosten t.o.v. de geraamde kosten? Nee, geen noemenswaardige
Zo ja, geef hieronder aan waaruit de wijzigingen bestaan.
2. Hebben zich wijzigingen in de financiering hebben voorgedaan? Nee
Zo ja, wat houden deze wijzigingen concreet in?



dienst landelijk gebied
voor ontwikkeling en beheer

B2 Aanvraag termijnbetaling

(niet invullen bij een aanvraag tot definitieve vaststelling subsidie (eindafrekening))

Aanvrager vraagt **gedeeltelijke uitbetaling (termijn)** van subsidie aan op grond van onderstaande opgave en in overeenstemming met de voorwaarden uit artikel 4 van bijlage 2 van de subsidieverleningsbeschikking.

Bedragen in euro's vermelden

Gemaakte kosten waarvoor termijnbetaling wordt aangevraagd (excl. BTW) *)	
BTW (voor zover deze niet kan worden verrekend)	
	+
Totaal (bruto-kosten)	
Ontvangen baten behorend bij hierboven aangegeven kosten	
	-
Totale netto-kosten	

*) facturen en betaalbewijzen of een gewaarmerkte kopie van de facturen bijvoegen. Waarmerking geschiedt door middels dag- en ondertekening en onder vermelding van naam en functie te verklaren dat betaald is of op korte termijn zal gaan worden. In het laatste geval dienen de betaalbewijzen binnen 2 weken te worden overlegd.



dienst landelijk gebied
voor ontwikkeling en beheer

B3 Aanvraag subsidievaststelling en uitbetaling slottermijn (Eindafrekening)

(niet invullen bij een aanvraag gedeeltelijke uitbetaling subsidie)

Aanvrager vraagt vaststelling van de subsidie en uitbetaling slottermijn aan op grond van onderstaande opgave.

Bedragen in euro's vermelden

Totaal gemaakte kosten (excl. BTW)	€ 9.246,70
BTW (voor zover deze niet kan worden verrekend)	€ 1.756,88
	+
Totale bruto-kosten	€ 11.003,58
Totaal van ontvangen baten	€ 0,00
	-
Totale netto-kosten (= bedrag waarvoor subsidievaststelling wordt aangevraagd)	€ 11.003,58
Totaal van reeds eerder toegekende termijnbetalingen	€ 0,00
	-
Gevraagde slottermijn	€ 11.003,58



dienst landelijk gebied
voor ontwikkeling en beheer

C BIJLAGEN

De navolgende bijlagen zijn verplicht:

- ☐ Accountantsverklaring (voor zover het gaat om termijnbetalingen \geq € 225.000 en subsidievaststellingen van > € 45.000)
- ☐ Proces-verbaal van aanbestedingen (voor zover van toepassing)
- ☒ Kopie van gunningsbrieven (voor zover van toepassing)
- ☐ Overzicht baten/lasten per begrotingspost
- ☒ Betalingsbewijzen of gewaarmerkte kopieën van facturen (indien geen accountantsverklaring is vereist)
- ☒ Inhoudelijke eindrapportage conform format voortgangsrapportage (niet bij termijnbetalingen)
- ☐ Relevante verklaringen (zoals nota notaris en akte of proces verbaal van oplevering van werken)

D ONDERTEKENING DOOR AANVRAGER OF DAARTOE GEMACHTIGDE

Ondergetekende verklaart dat:

- het project is uitgevoerd conform de subsidieverleningsbeschikking;
- aan alle voorwaarden van de vigerende subsidieregeling zijn voldaan;
- de kosten uitsluitend betrekking hebben op het onderhavige project;
- de kosten gemaakt en geheel betaald zijn;
- er geen sprake is van andere dan in de aanvraag voor eindafrekening genoemde inkomsten/revenuen/subsidies.

Aldus naar waarheid ingevuld en ondertekend,

Doetinchem (plaats)

2 mei 2005 (datum)

(ondertekening)

(naam)

WATERSCHAP RIJN EN IJSSEL
LIEMERSWEG 2
7006 GG DOETINCHEM

Coördinator werkgebied (functie)

Fa. Hobelman - Halle

Bielemansdijk 42
7025 CW HALLE

19 JAN 2005

Verzenddatum:

Nummer:

Uw brief van:

Uw kenmerk:

Onderwerp:

05.00579
11 januari 2005

EVZ Oude IJssel / Plan
Roerdomp Magnoliaaan
Doesburg

Contactpersoon:

Telefoon:

E-mail:

Kopie aan:

Bijlagen:

auteur

@wrij.nl

Geachte

Bij dezen verleen ik u opdracht tot het uitvoeren van de werkzaamheden in het kader van het project EVZ Oude IJssel / Plan Roerdomp nabij de Magnoliaaan te Doesburg.

De werkzaamheden moeten in overeenstemming met de op 7 januari 2004 aan u verstrekte inrichtingsschets met bijbehorende omschrijving worden uitgevoerd voor een totaalbedrag van € 12.330,-- exclusief BTW (zijnde € 14.672,70 inclusief BTW).

De contactpersoon namens het waterschap voor de uitvoering van bovengenoemde werkzaamheden is de coördinator werkgebied, door kiesnummer

Ik verzoek u de werkzaamheden zo spoedig mogelijk in uitvoering te nemen.

Met vriendelijke groet,

manager Stroomgebied Midden

Let op!

Op uw factuur dient de naam van de contactpersoon, en het projectnummer, 4705-56412-632101, te worden vermeld.

Per factuur of brief graag niet meer dan een onderwerp behandelen.

Kredietbeperking is niet van toepassing.

Op alle locaties van Waterschap Rijn en IJssel gelden onze arbo- en milieuregels.

BTW nummer = NL805432759B01.



Fa. Hobelman – Halle

Cultuurtechniek

Slootonderhoud

G.W.W.

Bielemansdijk 42
7025 CW Halle
Telefoon [redacted]
Fax 0573 - 461600
Bank: Rabo Ruurlo
Rek.nr. 35 67 01 468
K.v.K. - Arnhem 09033002

Aan: Waterschap Rijn en IJssel
t.a.v. [redacted]
Postbus 148
7000 AC Doetinchem

Halle, 11 januari 2005.

Betreft: Prijsopgave.

Geachte [redacted]

Hierbij ontvangt U een begroting voor het 'plan Roerdomp' zoals door U beschreven en door ons ter plaatse besproken:

rupsgraafmachine
aan- en afvoer graafmachine
mobiele graafmachine met houtklepel
mobiele graafmachine
tractor met dumper
arbeider met zaagmateriaal
draglineschotten
aan- en afvoer schotten
verwerkingskosten stobben/hout

80 ton a € [redacted]
totaalkosten ex. BTW.

€12330.00

De prijzen (uren) zijn verrekenbaar.

We hopen U hiermee van dienst geweest te zijn en verblijven,

[redacted]
Hoofdbestuur,
[redacted]



koeman en bijkerk.bv

Hoi,

Hier de rekening, die het waterschap burvenhout
betaald voor de ff-wet toetsing van de
projecten. Hier achter zit een bijlage met
de kosten van jullie project.

Handig voor jullie kwartaalrapportages
volgens [redacted]

groetjes, [redacted]

istibank 3113110

G bank [redacted]

TW [redacted]

a c t u u r

ummer 2004.139

atum 30 november 2004

w referentie [redacted]

4803/52310/603201
0604/57112/750120

omschrijving

aantal

bedrag

Hierbij declareren wij de werkzaamheden die wij hebben
verricht en de kosten die wij hebben gemaakt in het kader
van de door ons uitgevoerde toetsingen van de Flora- en fauna-
wet in verband met 37 projecten van WS Rijn en IJssel.

In de bijlage bij deze factuur worden per deelproject
de kosten gespecificeerd.

Offertebedrag 2004/045.2 d.d. 1 april 2004
Opdrachtnummer: 4803/52310/603201

Offertebedrag 2004/045B.d.d. 28 mei 2004
Opdrachtnummer: 0604/57112/750120

Meerwerk (goedgekeurd per email d.d. 30 november 2004)
Opdrachtnummer: 4803/52310/603201

WATERSCHAP RIJN EN IJssel
LIEMERSWEG 2
7006 GG DOETIN

27.248,22

3.704,93

5.323,60

Naam project	datum	bedrag
0604 57112 750120	6-12	€ 4402,76
4803 52310 603201		€ 38761,57

omzetbelasting

6.892,58

totaal

43.169,33

betaling binnen 30 dagen onder vermelding van het factuurnummer

Totaal voor BTW	% BTW	Bedrag BTW
0,00	0,00	0,00
0,00	6,00	0,00
36.276,75	19,00	6.892,58

nr.	naam deelproject	rapportnr	rapporttype	TELLING
1	Bypass Jonkersbrug Veldwerk (incl. reis-en verblijfkosten) Rapportage (incl. rapportkosten) Aanschaf gegevens Natuurloket Overige kosten Totaal deelproject	2004-047	volledig	6
2	Stapsteen malmum Veldwerk (incl. reis-en verblijfkosten) Rapportage (incl. rapportkosten) Aanschaf gegevens Natuurloket Overige kosten Totaal deelproject	2004-080	volledig	6
3	Nienhuis Rietmolen Veldwerk (incl. reis-en verblijfkosten) Rapportage (incl. rapportkosten) Aanschaf gegevens Natuurloket Overige kosten Totaal deelproject	2004-048	volledig	6
4	Leo stichting Veldwerk (incl. reis-en verblijfkosten) Rapportage (incl. rapportkosten) Overige kosten Totaal deelproject	2004-081	volledig	6
5	Lebbenbrug/Galgenveld Veldwerk (incl. reis-en verblijfkosten) Rapportage (incl. rapportkosten) Aanschaf gegevens Natuurloket Overige kosten Totaal deelproject	2004-082	volledig	6
6	Westerliër Veldwerk (incl. reis-en verblijfkosten) Rapportage (incl. rapportkosten) Overige kosten Totaal deelproject	2004-083	volledig	6
7	Stapsteen Melkvonder Veldwerk (incl. reis-en verblijfkosten) Rapportage (incl. rapportkosten) Aanschaf gegevens Natuurloket Overige kosten Totaal deelproject	2004-084	volledig	6
8	Stapsteen uitmonding Rieze-graven Veldwerk (incl. reis-en verblijfkosten) Rapportage (incl. rapportkosten) Aanschaf gegevens Natuurloket Overige kosten Totaal deelproject	2004-085	volledig	6
9	Herinrichting oude zwaalkom Etten Veldwerk (incl. reis-en verblijfkosten) Rapportage (incl. rapportkosten) Overige kosten Totaal deelproject	2004-086	volledig	6
10	Aanleg vispassage de Pol Veldwerk (incl. reis-en verblijfkosten) Rapportage (incl. rapportkosten) Aanschaf gegevens Natuurloket Overige kosten Totaal deelproject	2004-087	volledig	6
11	's Heerenberg aanpassing watergang ODR 18.000 Veldwerk (incl. reis-en verblijfkosten) Rapportage (incl. rapportkosten) Aanschaf gegevens Natuurloket Overige kosten Totaal deelproject	2004-088	A4	6

nr.	naam deelproject	rapportnr	rapporttype	TELLING
12	Baggeren Oude Rijnstrang Veldwerk (incl. reis-en verblijfkosten) Rapportage (incl. rapportkosten) Aanschaf gegevens Natuurloket Overige kosten Totaal deelproject	2004-060	volledig	6
13	Stapsteen huis Bergh Veldwerk (incl. reis-en verblijfkosten) Rapportage (incl. rapportkosten) Overige kosten Totaal deelproject	2004-089	volledig	6
14	Baggeren Merwedestraat Arnhem Veldwerk (incl. reis-en verblijfkosten) Rapportage (incl. rapportkosten) Overige kosten Totaal deelproject	2004-059	volledig	6
15	Baggeren Lochem Veldwerk (incl. reis-en verblijfkosten) Rapportage (incl. rapportkosten) Overige kosten Totaal deelproject	2004-100	volledig	6
16	Baggerplan Duiven Veldwerk (incl. reis-en verblijfkosten) Rapportage (incl. rapportkosten) Overige kosten Totaal deelproject	2004-091	volledig	6
17	Sanering stedelijk water de Laak Rheden Veldwerk (incl. reis-en verblijfkosten) Rapportage (incl. rapportkosten) Overige kosten Totaal deelproject	2004-092	volledig	6
18	Vispassage huize Dorth Veldwerk (incl. reis-en verblijfkosten) Rapportage (incl. rapportkosten) Aanschaf gegevens Natuurloket Overige kosten Totaal deelproject	2004-049	volledig	6
19	Plan Magnoliataan Veldwerk (incl. reis-en verblijfkosten) Rapportage (incl. rapportkosten) Aanschaf gegevens Natuurloket Overige kosten Totaal deelproject	2004-050	volledig	6
20	Eldrikse kwelsloot Veldwerk (incl. reis-en verblijfkosten) Rapportage (incl. rapportkosten) Aanschaf gegevens Natuurloket Overige kosten Totaal deelproject	2004-051	volledig	6
21	Baggeren Didamse wetering Veldwerk (incl. reis-en verblijfkosten) Rapportage (incl. rapportkosten) Overige kosten Totaal deelproject	2004-052	A4	6
22	Oevers Oude IJssel km 8-10 Veldwerk (incl. reis-en verblijfkosten) Rapportage (incl. rapportkosten) Overige kosten Totaal deelproject	2004-053	volledig	6
23	Morsinkhof watergang BBB22.000 Veldwerk (incl. reis-en verblijfkosten) Rapportage (incl. rapportkosten) Overige kosten Totaal deelproject	2004-083	volledig	6

nr.	naam deelproject	rapportnr	rapporttype	TELLING
24	(Uitgevalen project)			
25	Watergang VEG 16.005 en VEG 16.005.005 Goossens	2004-054	A4	
	Veldwerk (incl. reis-en verblijfkosten)			
	Rapportage (incl. rapportkosten)			
	Overige kosten			
	Totaal deelproject			6
26	Vervangen ossenstuw in Schipbeek	2004-055	volledig	
	Veldwerk (incl. reis-en verblijfkosten)			
	Rapportage (incl. rapportkosten)			
	Aanschaf gegevens Natuurloket			
	Overige kosten			
	Totaal deelproject			6
27	Aanleg fietspad spildijkswatergang	2004-094	volledig	
	Veldwerk (incl. reis-en verblijfkosten)			
	Rapportage (incl. rapportkosten)			
	Aanschaf gegevens Natuurloket			
	Overige kosten			
	Totaal deelproject			6
28	Verbreding sloot spildijkswatergang	2004-056	volledig	
	Veldwerk (incl. reis-en verblijfkosten)			
	Rapportage (incl. rapportkosten)			
	Aanschaf gegevens Natuurloket			
	Overige kosten			
	Totaal deelproject			6
29	Profilering Dommerbeek	2004-057	volledig	
	Veldwerk (incl. reis-en verblijfkosten)			
	Rapportage (incl. rapportkosten)			
	Aanschaf gegevens Natuurloket			
	Overige kosten			
	Totaal deelproject			6
30	Buurserbeek fase 2	2004-095	volledig	
	Veldwerk (incl. reis-en verblijfkosten)			
	Rapportage (incl. rapportkosten)			
	Aanschaf gegevens Natuurloket			
	Overige kosten			
	Totaal deelproject			6
31	Bypass de Kap	2004-096	volledig	
	Veldwerk (incl. reis-en verblijfkosten)			
	Rapportage (incl. rapportkosten)			
	Aanschaf gegevens Natuurloket			
	Overige kosten			
	Totaal deelproject			6
32	Baggeren Boven-SlingeRWZI Varsseveld	2004-097	volledig	
	Veldwerk (incl. reis-en verblijfkosten)			
	Rapportage (incl. rapportkosten)			
	Aanschaf gegevens Natuurloket			
	Overige kosten			
	Totaal deelproject			6
33	Baggeren Zevenaer	2004-098	volledig	
	Veldwerk (incl. reis-en verblijfkosten)			
	Rapportage (incl. rapportkosten)			
	Overige kosten			
	Totaal deelproject			6
34	Baggeren Zutphen	2004-099	volledig	
	Veldwerk (incl. reis-en verblijfkosten)			
	Rapportage (incl. rapportkosten)			
	Overige kosten			
	Totaal deelproject			6
35	Baggeren Markelo	2004-090	A4	
	Veldwerk (incl. reis-en verblijfkosten)			
	Rapportage (incl. rapportkosten)			
	Overige kosten			
	Totaal deelproject			6

nr.	naam deelproject	rapportnr	rapporttype	TELLING
36	Baggeren Groenlo	2004-101	volledig	
	Veldwerk (incl. reis-en verblijfkosten)			
	Rapportage (incl. rapportkosten)			
	Overige kosten			
	Totaal deelproject			6
37	Baggeren Doesburg	2004-102	A4	
	Veldwerk (incl. reis-en verblijfkosten)			
	Rapportage (incl. rapportkosten)			
	Overige kosten			
	Totaal deelproject			6
38	Baggeren Westervoort	2004-103	volledig	
	Veldwerk (incl. reis-en verblijfkosten)			
	Rapportage (incl. rapportkosten)			
	Overige kosten			
	Totaal deelproject			6
TOTAAL				€ 36.276,75

	veld	rapport	natloek	overig	totaal
Opdracht 1	12.801,50	11.752,00	900,00	1.994,72	€ 27.248,22
Opdracht 2	1.915,65	1.620,00	0,00	169,28	€ 3.704,93
Opdracht 3 (meerwerk)	0,00	5.323,60	0,00	0,00	€ 5.323,60
	14.517,15	18.695,60	900,00	2.164,00	€ 36.276,75



Hobelman - Halle

Cultuurtechniek

Grondwerk

G.W.W.

Bielemansdijk 42
7025 CW Halle
Telefoon 0573 - 46 13 53
Fax 0573 - 46 16 00
Bank: Rabo Ruurlo
Rek.nr. 35 67 01 468
K.v.K. - Arnhem 09033002
BTW: [REDACTED]

2501771

42

Waterschap Rijn en IJssel
t.a.v. [REDACTED]
Postbus 148

7000 AC DOETINCHEM

FAKTUUR

Faktuurnummer: 50031
Debiteurnummer: 9820

Datum: 16/02/05

Betreft: Werk Roerdomp Doesburg, wk 4 en 5.

artikel	omschrijving	aantal	prijs	total BTW
8300	Grondwerker incl zaaggereedschap	36.50 uur		
CX210GH	Huur rupsgraafmachine CX210	30.00 uur		
A312CKMH	Huur mob. graafmachine A312 met bosklepelmaaier	8.50 uur		
7120H	Huur tractor met 12m3 dumper	4.50 uur		
8300	Grondwerker incl handgereedschap	8.00 uur	6	6
CX210GH	Huur rupsgraafmachine CX210	31.00 uur		
DIV.HUUR	Huur draglineschotten	8.00 dag		
DIV.WERK	Aan- en afvoer schotten	1.00 m.		
DIV.WERK	Aan- en afvoer graafmachine	1.00 m.		
8300	Manuren uitvoering	2.00 uur		

WATERSCHAP
LIEMERSWEG 2
7006 GG DOETINCHEM

Bij betaling svp vermelden: 9820/50031

BEDRAG EX.BTW: 6589.25
19.00% BTW-H: + 1251.96
6.00% BTW-L: + 0.00

TOTAAL TE BETALEN BINNEN 21-DAGEN (VOOR 09/03/05): EUR 7841.21

Datum: 22-2-05		paraaf
3-3-05		
4706	56412	632101
Bedrag		7841.21



Hobelman - Halle

Cultuurtechniek

Grondwerk

G.W.W.

Bielemansdijk 42
7025 CW Halle
Telefoon 0573 - 46 13 53
Fax 0573 - 46 16 00
Bank: Rabo Ruurlo
Rek.nr. 35 67 01 468
K.v.K. - Arnhem 09033002
BTW: [REDACTED]

2504632

Waterschap Rijn en IJssel
t.a.v. [REDACTED]
Postbus 148

7000 AC DOETINCHEM

FAKTUUR

Faktuurnummer: 50135
Debiteurnummer: 9820

Datum: 14/04/05

Betreft: Werk Doesburg, plan Roerdomp, wk 12.

artikel	omschrijving	aantal	prijs	totaal BTW
CX210GH	Huur rupsgraafmachine CX210	15.00 uur	[REDACTED]	[REDACTED]
7120H	Huur tractor met 12m3 dumper	15.00 uur	6	6

WATER
LIEM
7006

Datum ingek. 24		Vraaf	
Akkoord opdrachtgever		22-4	B
Akkoord Unitmanager		RJA	
Akkoord Directeur			
4706	56412	632101	€ 1874,25

Bij betaling svp vermelden: 9820/50135

BEDRAG EX.BTW: 1575.00
19.00% BTW-H: + 299.25
6.00% BTW-L: + 0.00

TOTAAL TE BETALEN BINNEN 21 DAGEN (VOOR 05/05/05): EUR 1874.25
=====

WATERSCHAP RIJN EN IJSSEL			
ing. 06 SEP. 2005		nr. 05.08539	
D	Unit	Sub	bijlage(n)
U	SGM		
v.k.s		X	kopie aan WPO(subs)
afdoening			paraaf MFIN

Waterschap Rijn en IJssel
T.a.v. [REDACTED]
Postbus 148
7000 AC DOETINCHEM



dienst landelijk gebied
voor ontwikkeling en beheer

uw brief van	uw kenmerk	ons kenmerk	datum
		SGBGE/05/58716	05-09-2005
onderwerp		doorkiesnummer	bijlagen
Vaststelling subsidie SGB 6158		[REDACTED]	-
"EVZ Oude IJssel/ Plan Roerdomp: Magnoliaaan"			

Geachte [REDACTED]

U hebt een verzoek d.d. 04-05-2005 ingediend, waarin u vraagt om vaststelling van de subsidie voor het project EVZ Oude IJssel/ Plan Roerdomp Magnoliaaan. Voor dit project is u op 08-10-2003 een subsidieverleningsbeschikking tot een maximum bedrag van € 6.245,36 toegezonden.

Op grond van het door u ingediende vaststellingsverzoek besluit ik namens de minister van Landbouw, Natuur en Voedselkwaliteit, de minister van Volkshuisvesting, Ruimtelijke Ordening en Milieubeheer en de staatssecretaris van Verkeer en Waterstaat op grond van de Regeling subsidiëring gebiedsgericht beleid en reconstructie concentratiegebieden (SGB) de definitieve subsidie vast te stellen op € 5501,79.

Omdat aan u nog geen voorschotten zijn betaald, zal ik het definitieve subsidiebedrag ad € 5.501,79 na verrekening van een eventuele eigen bijdrage aan u overmaken. Genoemd bedrag zal binnen 4 weken na dagtekening van deze brief worden overgemaakt op bankrekening 63.67.57.331.

Tegen deze beschikking staat op grond van het bepaalde in de Algemene wet bestuursrecht de mogelijkheid van bezwaar open. Een belanghebbende kan tegen dit besluit, binnen 6 weken na verzending, een met redenen omkleed bezwaarschrift indienen bij:

De Minister van Landbouw, Natuur en Voedselkwaliteit
Dienst Regelingen
Afdeling Recht & Rechtsbescherming
Postbus 20401
2500 EK 's-Gravenhage

Onder vermelding op de envelop van het referentienummer en 'Bezwaarschrift'.

Dienst Landelijk Gebied
Regio Oost
Bezoekadressen
Rosendaalsestraat 64,
Arnhem
Lübeckplein 34, Zwolle
Postbus 3033
6802 DA Arnhem
Telefoon: 026-3781200
Fax: 026-3781250
Telegramadres: Landvis
Web: www.minlnv.nl

Datum

05-09-2005

Kenmerk

SGBGE/05/58716

Vervolgblad

2

Indien u van deze mogelijkheid gebruik maakt, verzoek ik u bij het bezwaarschrift een afschrift van deze brief te voegen.

DE MINISTER VAN LANDBOUW, NATUUR EN VOEDSELKwaliteit,
DE MINISTER VAN VOLKSHUISVESTING, RUIMTELIJKE ORDENING EN MILIEUBEHEER en
DE STAATSSECRETARIS VAN VERKEER EN WATERSTAAT,
voor deze:

DE REGIOMANAGER OOST DIENST LANDELIJK GEBIED,

